

MOTTA DI LIVENZA (TV)



GLI ASCESSI DI ORIGINE ENDODONTICA:

DIAGNOSI E TERAPIA

Relatore: Dr. Nicola Perrini

VENERDI' 10 MARZO 2017

Dalle ore 20 alle 22

SEDE:

LABORATORIO ODONTOTECNICO ZAMUNER

PIAZZETTA DEL CONVENTO,7

31045 MOTTA DI LIVENZA (TV)

Amici di Brugg X Amici di Brugg

Le flogosi odontogene di origine batterica costituiscono una elevata percentuale delle malattie maxillo-faciali(oltre il 90%).

L'ascesso viene definito come una raccolta localizzata di pus che, a livello microscopico, è costituita da cellule morte, detriti, PMN e macrofagi.

A livello clinico si hanno vari gradi di tumefazione, con dolore.

Gli ascessi endodontici rappresentano l'urgenza per eccellenza che pone l'odontoiatra nella situazione di intervenire in maniera rapida ed idonea a risolvere questa grave patologia.

Nella conferenza verranno descritti i diversi tipi di ascesso e l'approccio terapeutico agli stessi e alle loro frequenti complicazioni.

OBIETTIVI DELL'EVENTO: fare acquisire conoscenze teoriche e aggiornamenti in tema di ascessi di origine endodontica.

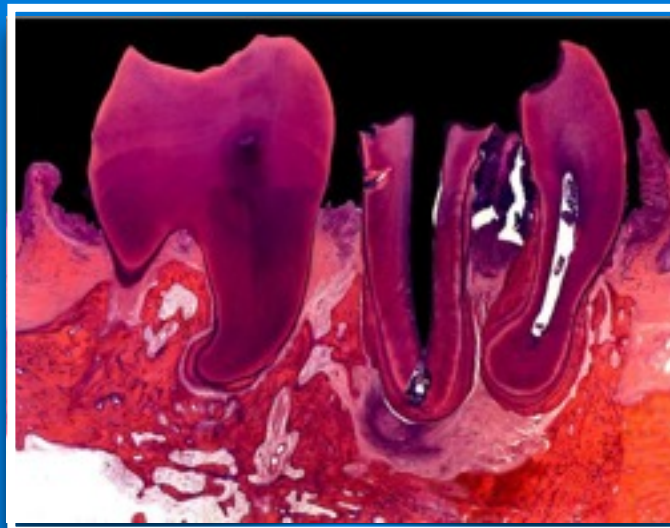

INFO E ISCRIZIONI:

Laboratorio Odontotecnico ZAMUNER

zamunerloris@liero.it

TEL: +39 0422 761061